41th

معرض البحرين السنوي للفنون التشكيلية

BAHRAIN ANNUAL FINE ARTS EXHIBITION

BAHRAIN
NATIONAL
MUSEUM

اليوم ونحن نطلق النسخة الأربعين من معرض البحرين للفنون التشكيلية، تزداد ثقتنا بأن الحضارة فعل إنسانيّ تراكميّ، وأن التاريخ والإنجاز إنما يُبنىلبنة لبنة، لذلك فإن أربعين معرضًا سنويا تشكيليًا، شكّلوا خبرة وذاكرة، رصدت الأحداث والأفكار والممارسات الفنية والثقافيّة في مملكة البحرين على امتداد تلك السنوات.

في النسخة الأربعين من المعرض الذي يفتتح برعاية كريمة من صاحب السمو الملكي الأمير خليفة بن سلمان آل خليفة رئيس الوزراء الموقّر، وفي احتفائنا "بالفن عامنا"، نحتفي بمزيد من منجزات هذا الوطن، وأحلامه مقدّمين أعمالاً هي إبداعات نبصر بها حاضر الوطن، ونستند إليها في استشراف المستقبل. ويسعدنا في هذه النسخة الاستثنائيّة للمعرص أن نرى لقاء القطاعين العام والخاص عبر عرض أعمال من جمعيّة البحرين للفنون التشكيليّة التي تحتفي بدورها بذكرى ثلاثين عاماً على تأسيسها عاكسةً أهميّة لقاء الوطن في معرض نريده صورةً لمملكة البحرين الحاضنة للفنون والجمال منذ عقود.

مي آل خليفة

وزيرة الثقافة

في الفنّ يكون...

الكائنات تخرج من بين يديه جميلةً ملوّنة. لا تعود الأشياء بدّقتها، ولا بمقاييس البديهةِ التي نخمّنها باعتبارها الطّبيعة. وحدها طبيعته تدخل من رأسه، ذاكرته، قلبه وما بينهم، ثمّ تخرجُ غريبة الأطوارِ أو مألوفة، لكنّها تقول شيئًا. أصغِ جيّدًا، هذا البسيط الذي تعرفه، للمرّة الأولى يقول شيئًا بعينيهِ، جميلاً أو صادماً، واليوم إلى جانبِ ما يقوله، يعترف: في الفنّ نُفلِت الفكرةَ لتنجو.

وفي الفنّ أيضًا...

كلاكما ناظران، أنتَ واللّوحة، أو أنتَ والنّحتِ، أو أنتَ والخزفِ أو أنتَ وذلك المرئيّ الذي تراه أو تشعر. في الفنّ فنّانٌ صانعٌ للفكرة وأنتَ صانع اللّحظة، ترى فيها ما تشعر، فتنقطعُ عن الأشياء كلّها، واللّحظة أيضًا مقطوعة عن عالمها إليكَ. بداخلِ المعرض، كلّ كائن موجودٍ سواء كان عملاً فنّيًّا أو عابرًا أو متأمّلاً أو سقفًا، كلّ شيء نظير للجمال، كلاكما: الرّائيّ والمرئيّ، المُدرِك والمحسوس، والنّاظر والباعث.

في معرض البحرين السّنويّ للفنون التّشكيليّة...

كلّ فنّانٍ ينحتُ وجودًا لقزحِ الحياةِ، وكائنات أخرى قادرة تخطّي النّهايات... تخرجُ من مشغلهِ إلى الملأ، لتكون وسيطًا بين القلبِ والمدينةالواسعة، وسيطًا بين الفنّان والحياةِ خارجَ مكانه، لذا كلّ فكرةٍ خرجت أو فرّت منه، كانت تطلع من بابه إلى المعرض كي تصلَ إلى الطّريق الذي تبحث.

أربعون عامًا، ولم تجفّ قدرة المنامة على اقتسامِ قلبها محنيًّا في خطّ ما على اللّوحة، ولا أيديها إصبعًا إصبعًا لنحتِ حياة أخرى...

فكلّ معرض والفنّ البحرينيّ ينتصر لمحبّته للمنامة... لإنسانه الذي يكبر فيها، وللجمال...

وكلّ سنويّةٍ والفنّ نظير المنامة في المحبّة والعطاء.

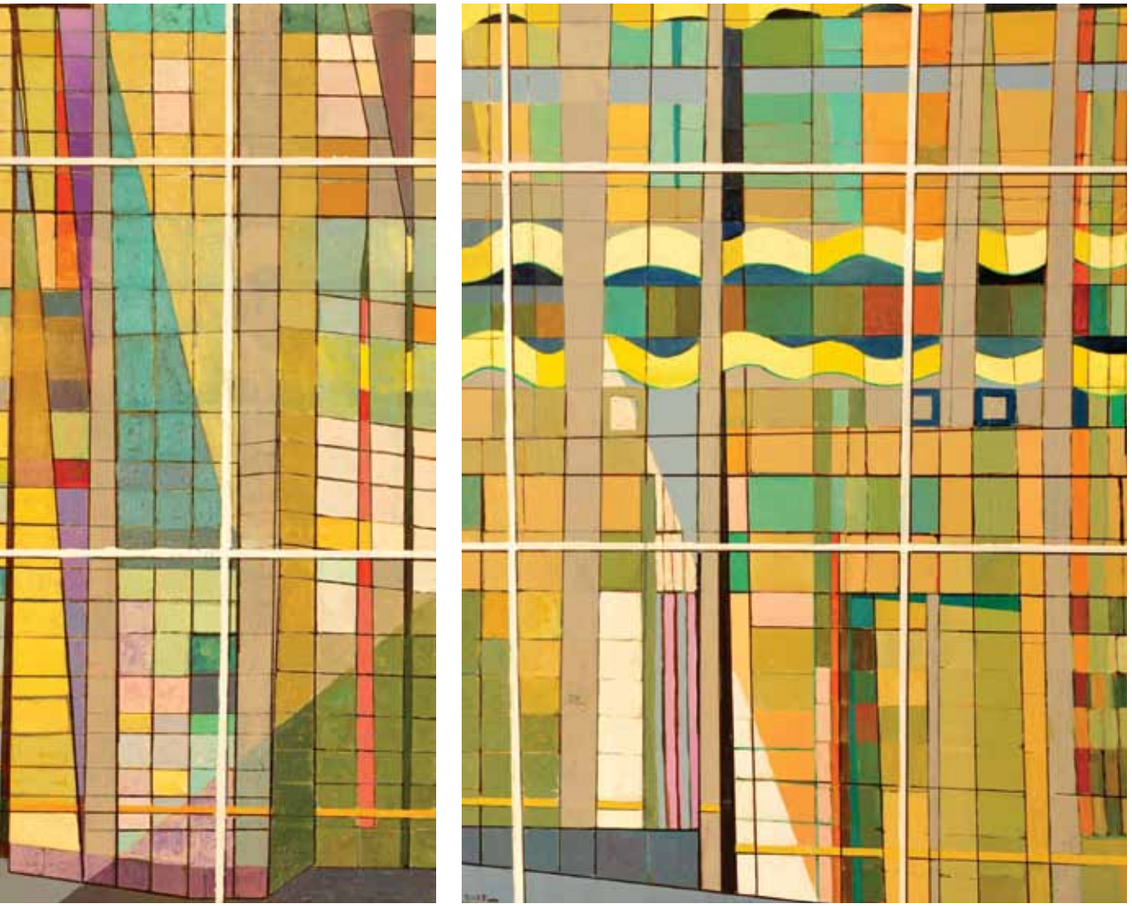

عبد الكريم العريض
Abdul Karim Al-Orrayed

بلقيس فخرو

Balqees Fakhro

عبد الرحيم شريف
Abdulrahim Sharif

أصغر إسماعيل

Ashgar Ismaeel

عدنان الأحمد
Adnan Al Ahmed

علي المحميد
Ali AlMahmeed

علي أحمد خميس
Ali Ahmed Khamees

عائشة حافظ

Aysha Hafuz

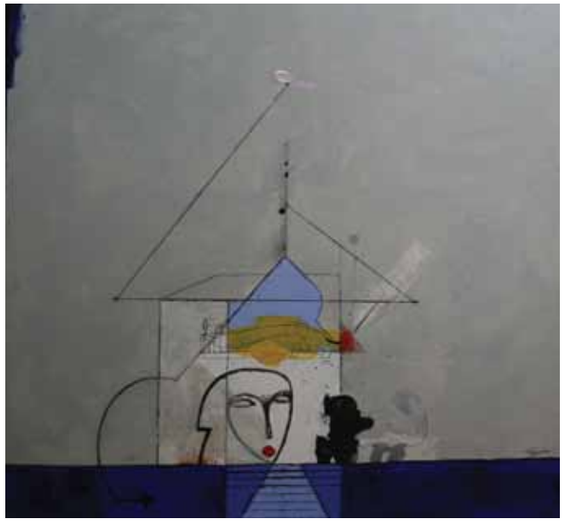

إبراهيم محمد بوسعد
Ebrahim Mohammed Busaad

فائقة الحسن

Faika Al Hassan

فاطمة الجـامع
Fatima Al Jamea

فاطمة السرحان
Fatima AlSarhan

غادة خنجي

Ghada Khunji

هدير البقالي
Hadeer AlBaqqali

هلا آل خليفة
Hala Al Khalifa

جعفر العريبي
Jaafar AlOraibi

جمال عبد الرحيم

Jamal A. Rahim

خالد الطاهمازي

Khalid Al-Tahmazi

خالد فرحان

Khalid Farhan

لبنى الأمين

Lobna AlAmin

مريم فخرو

Mariam Fakhro

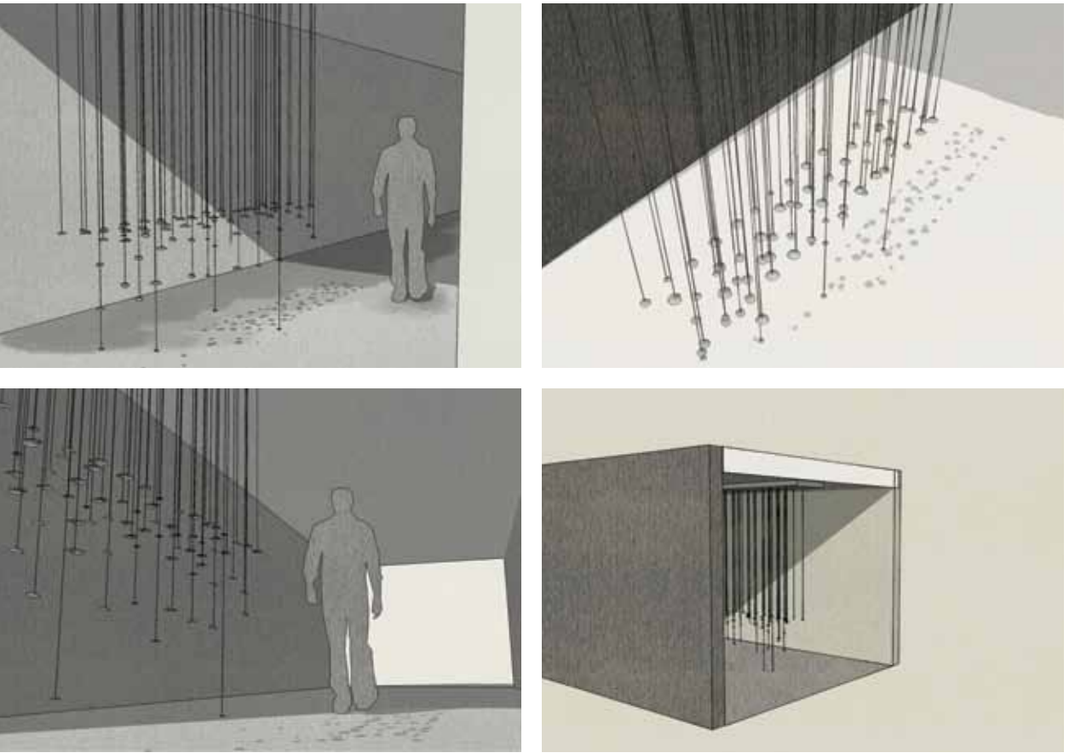

مريم النعيمي
Mariam Alnoaimi

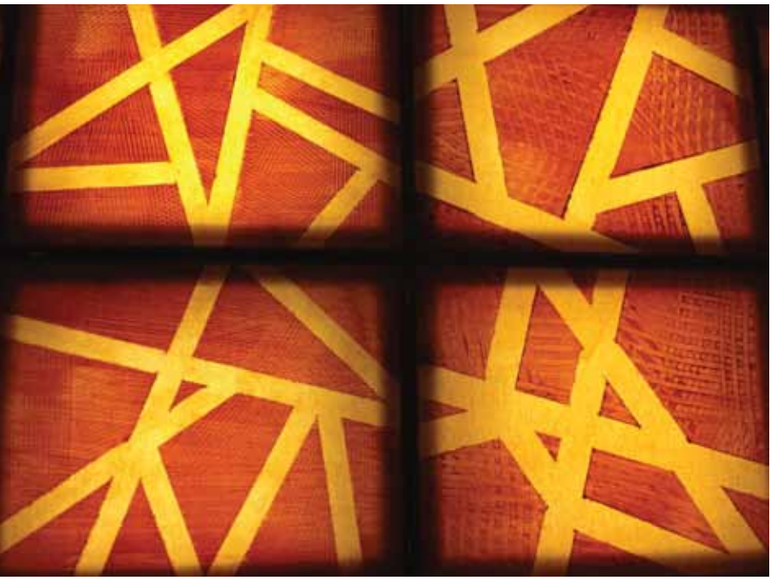

مروة آل خليفة

Marwa Al Khalifa

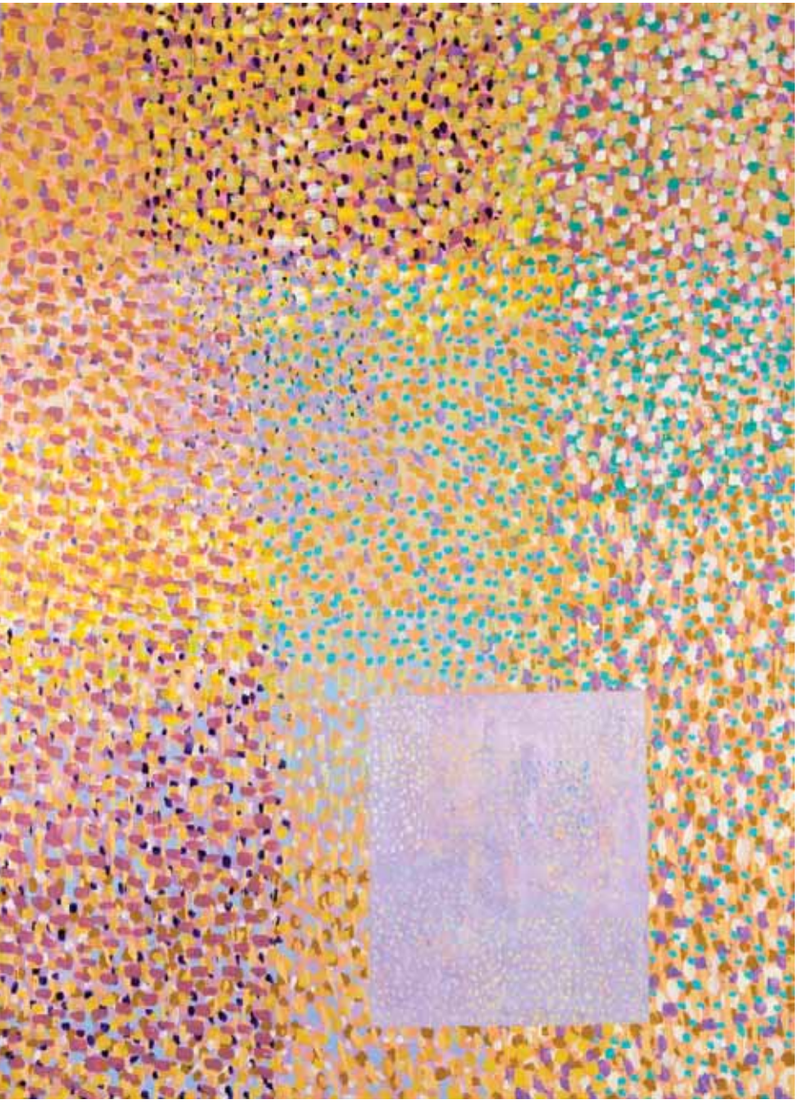

ميساء السويدي
Mayasa AlSowaidi

منيرة الجلاهمة

Munira Aljalahma

عمر الراشد
Omar Al-Rashed

بريان العشماوي
Perryhan El-Ashmawi

راشد العريفي
Rashid Al-Oraifi

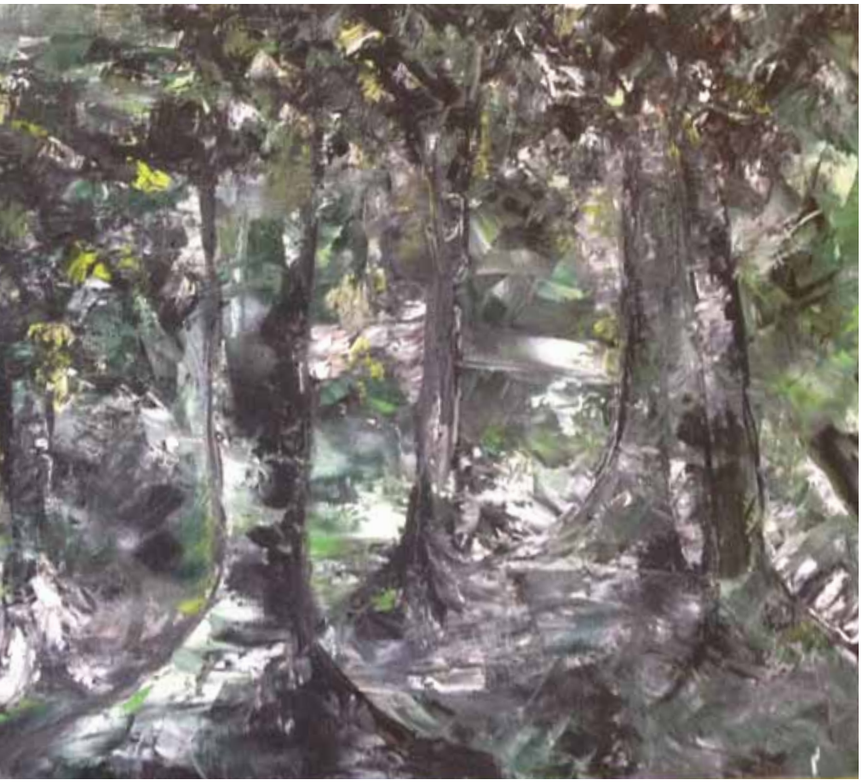

سلوى المؤيد
Salwa Al Moayyed

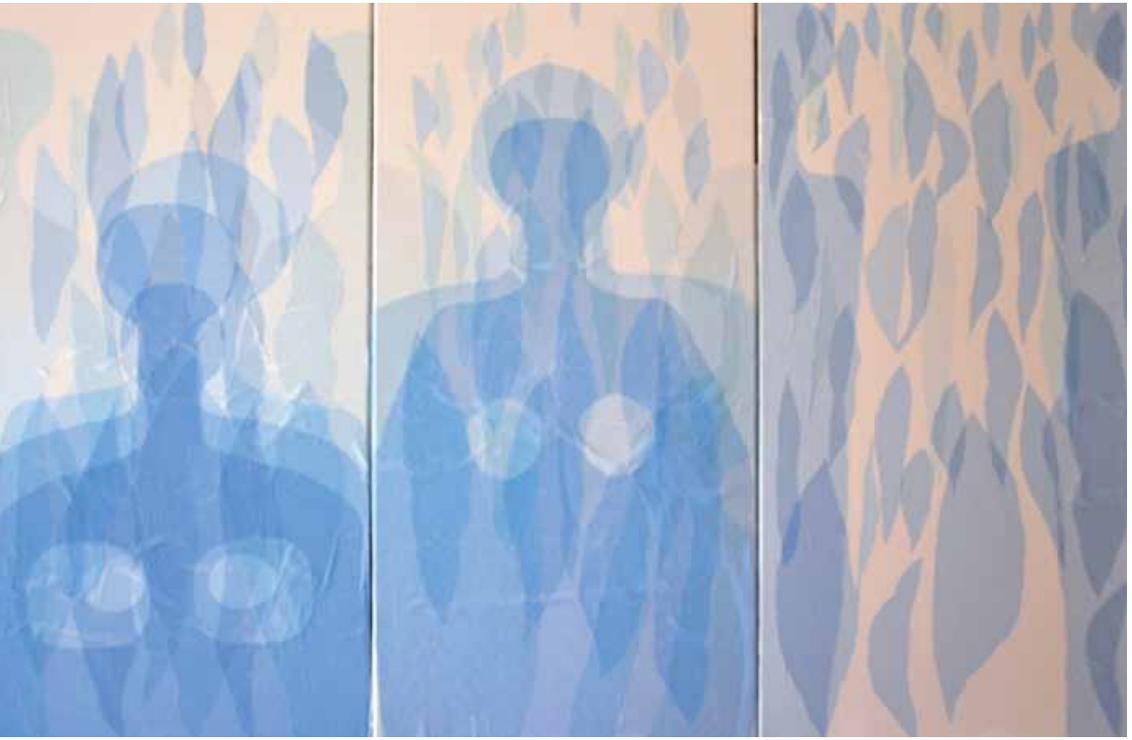

سمية الإنجنير
Samia Engineer

شفيقة الهرمي
Shafiqa AlHermi

زهير السعيد

Zuhair AlSaeed

مملكة البحرين
Kingdom of Bahrain
وزارة الثقافة
Ministry of Culture

2014
OUR YEAR OF ART