صيف البحرين 19

Bahrain summer

تطلّ عليكم خيمة نخول هذا العام بحُلّةٍ جديدةٍ وفي موقعٍ جديد، لتقدّم وجهةً مميزة للباحثين عن المتعة والفرح في هذه الأجواء الصيفيّة! من خلال أنشطةٍ وبرامج متنوعة تلامس مختلف الأذواق وتسهم في اكتشاف وتنمية المواهب والطاقات الإبداعية لزوار الخيمة الصغار.

في هذا العام، تضم الخيمة برنامجًا موسعًا على مدار شهرٍ كامل من الأنشطة المقسمة إلى فئات مختلفة، يتضمن كلٌ منها مجموعة من الورش التعليمية والتوعوية والفنية، كما يضم المهرجان مجموعة من العروض الحية التي تقام بالتعاون مع عددٍ من السفارات. فهل أنتم مستعدون لموسمِ استثنائي هذا العام؟ انضمّوا لنا وتعرّفوا على ما يحمله لكم نخّول من مفاجآت.

رموز المهرجان

اتّبع الرّموز لمعرفة متطلّبات وتفاصيل كلّ فعاليّة، علمًا أنّ كلّ واحدة منها قد يُشار إليها بأكثر من رمز.

- يرجى الحضور قبل الموعد المحدد للعرض ب 45 دقيقة.
- الدخول غير مضمون للمتأخرين.
- يرجى من الحضور الالتزام بالحد الأدنى للسن المحدد للعرض.
- يرجى من الحضور الكرام عدم مغادرة الحفل قبل انتهاء العرض وذلك مراعاة للفرق المشاركة.
- سوف يعاد فتح الأبواب فقط عند انتهاء كل حفل إلا للظروف الطارئة.
- يجب الالتزام بالجلوس في الدرجة المحددة حسب تذكرة الدخول.
- تحتفظ الجهة المنظمة وعند الضرورة بحق تغيير البرنامج المعلن.
- يوافق الحضور الكرام على أن يتم تصويرهم ضمن جماهير الفعالية.
- يرجى من الحضور الكرام إغلاق الهواتف الخلوية وعدم التصوير أو التسجيل خلال العرض.
- يمنع الأكل والتدخين منعا باتاً في صالة العرض.

هذا الحفل مجاني

المقاعد في هذا الحفل محدودة ولذلك ينصح بالحضور في وقت مبكر

لغة عربية

لغة انجليزية

28 يونيو

ستيب افريقيا!

8:00 مساءً
الصالة الثقافية

العمر: 6 سنوات فما فوق
النوع: رقص
البلد: الولايات المتحدة الأمريكية

عرض للبريك دانس لكن بقالب مبتكر، تجمع الفرقة فيه بين أساليب الرقص الإيقاعي التي تمارسها النوادي الجامعية للفتيان والفتيات الأمريكيين ذوي الأصول الأفريقية، والرقص التقليدي الأفريقي وغيرها من أشكال وألوان الرقص والفن الأخرى، تتخللها عناصر غنائية، روائية، قصصية، فكاهية، ومشاركة الجمهور. لتقدم بذلك مزيجاً فريداً ورائعاً يتناغم فيه الأسلوب مع خفة الحركة والحيوية الصرفة.

الصالة الثقافية
Cultural Hall

11 يوليو

رابونزيل

7:00 مساءً
الصالة الثقافية

العمر: سنتان فما فوق
النوع: مسرح
البلد: الولايات المتحدة الأمريكية

للسنة الثالثة على التوالي، يأتي مسرح ميسولا للأطفال إلى المنامة ليشارك في مهرجان صيف البحرين 2019، والذي ستقوم فيه السيدة غريس مكغيوك والسيد آدم فيرجسون باختيار 50 إلى 60 طفلاً من البحرين ليمثلوا في مسرحية مستوحاة من قصة الأطفال العالمية «رابونزيل». بعد تجارب أداء مكثفة تقام يوم 7 يوليو، سيخوض الأطفال الذين تم اختيارهم بروفات شيقة ترافقها ورش عمل ممتعة على مدار عدة أيام، وستتوج جهودهم هذه بعرض مسرحي موسيقي ساحر، فهيا تعالوا وشاركونا الفرح!

الصالة الثقافية
Cultural Hall

ورش عمل الصالة الثقافية

يشترط التسجيل على WWW.BAHRAINSUMMER.BH

8 يوليو

التمثيل

الوقت: 5:00 مساءً
العمر: 8 – 12 سنة

أدوات أي ممثل ماهر – الملاحظة والحفظ والتركيز والخيال - يتم اكتشافها من خلال مجموعة متنوعة من التدريبات الممتعة التي تعلم الطلاب تطبيق هذه الأدوات في الفنون الأدائية والحياة اليومية على حد سواء.

9 يوليو

التمثيل الصامت

الوقت: 5:00 مساءً
العمر: 8 – 12 سنة

يتواصل الناس مع بعضهم البعض بطرق عدة، الكثير منها يتم دون الحاجة إلى الكلام. تعرف كيف يمكن لأساليب معينة مثل الفصل والخدع والإيماءات ولغة الجسد أن تكون المفتاح لإتقان هذا الفن الأدائي.

10 يوليو

مغامرة الدراما

الوقت: 5:00 مساءً
العمر: 8 – 12 سنة

مغامرة أسطورية بانتظاركم في الأدغال! باستخدام أنشطة ديناميكية وجماعية ممتعة وأسلوب تقمص الأدوار، ينمي الطلاب مهارات حل المشاكل لديهم من خلال توظيف مهارات التواصل والخيال.

MISSOULA CHILDREN'S THEATRE
A PRODUCTION OF MCT, INC.

27 يونيو - 27 يوليو

خيمة نخول

5:00 – 9:00 مساءً

الإثنين – السبت

قلعة الشيخ سلمان بن أحمد الفاتح (الرفاع)

العمر: سنتان فما فوق

تحتضن خيمة نخول جدولاً حافلاً عامراً بالمتعة والبهجة عبر مجموعة واسعة من الفعاليات والعروض والأنشطة التعليمية التفاعلية المسلية.

- مسرح نخول
- الورش التعليمية
- منطقة اللعب الآمن
- كرة القدم
- سوق الأطفال
- الألعاب الترفيهية
- مجلات الأطفال

مسرح نخول

المكان: قلعة الشيخ سلمان بن أحمد الفاتح (الرفاع)

27 يونيو

04، 11، 18، 25 يوليو

سرد القصص

كل يوم خميس

الوقت: 8:00 مساءً
العمر: 3 سنوات فما فوق
النوع: تعليمي
البلد: مملكة البحرين

نصطحب الأطفال في رحلة شيقة إلى عوالم مختلفة وشخصيات متنوعة عن طريق سرد القصص الممتعة والعديد من الأنشطة المميزة.

28 يونيو

05، 12، 19، 26 يوليو

الفرق الشعبية

كل يوم جمعة

الوقت: 8:00 مساءً
العمر: سنتان فما فوق
النوع: غناء
البلد: مملكة البحرين

28 يونيو فرقة البحرين للفنون الشعبية (بن حربان)
5 يوليو دار شباب الحد
12 يوليو الدار الصغيرة
19 يوليو الدار العودة
26 يوليو دار قلالي

27 يونيو – 27 يوليو

عرض الدمى

يومياً

الوقت: 6:50 مساءً
العمر: سنتان فما فوق
النوع: مسرح
البلد: مملكة البحرين

يقدم فنان مسرح العرائس رمضان يوسف عروض دمى تعليمية وترفيهية مستوحاة من التراث المحلي، قصص الحيوان، المغامرات، القصص، والألعاب الشعبية.

29 يونيو

06، 13، 20، 27 يوليو

الفرقة الموسيقية للشرطة

كل يوم سبت

الوقت: 5:55 مساءً
العمر: سنتان فما فوق
النوع: موسيقى
البلد: مملكة البحرين

تقدم الفرقة الموسيقية للشرطة عروضاً موسيقية متنوعة، تمزج فيها بين الموسيقى العسكرية والموسيقى الشعبية البحرينية الأصيلة.

مسرح نخول

المكان: قلعة الشيخ سلمان بن أحمد الفاتح (الرفاع)

29 يونيو

06، 13، 20، 27 يوليو

فرقة محمد بن فارس

كل يوم سبت

الوقت: 8:00 مساءً
العمر: سنتان فما فوق
النوع: موسيقى
البلد: مملكة البحرين

تتكون فرقة محمد بن فارس من مطربين وموسيقيين ونخبة من فناني الفرق الشعبية المتميزين، وتؤدي الفرقة ألواناً مختلفة من الفنون والأغاني التراثية البحرينية، من أهمها فن الصوت الأصيل المرتبط بتراث صيد اللؤلؤ العريق للجزيرة.

أنشطة نهاية الأسبوع

27 يونيو، 04، 11، 18، 25 يوليو

رسم البورتريه (كاريكاتير)

كل يوم خميس

الوقت: 5:00 – 9:00 مساءً
العمر: جميع الأعمار
الفنان: جاسم المقابي

اجلس ودع الفنان يرسمك أنت وأفراد عائلتك بطريقة كاريكاتيرية ومضحكة.

28 يونيو، 05، 12، 19، 26 يوليو

الخط العربي

كل يوم جمعة

الوقت: 5:00 – 9:00 مساءً
العمر: جميع الأعمار
الخطاط: أنجود ناجي

تعلم أنواع الخطوط العربية واحصل على اسمك مكتوباً بخط جميل.

29 يونيو، 6، 13، 20، 27 يوليو

الرسم على الوجوه

كل يوم سبت

الوقت: 5:00 – 9:00 مساءً
العمر: 3 – 15 سنة
الفنان: هدية عبدالله

رسم لشخصية نخول وغيرها من الشخصيات الكارتونية المفضلة على وجوه الأطفال.

الورش التعليمية

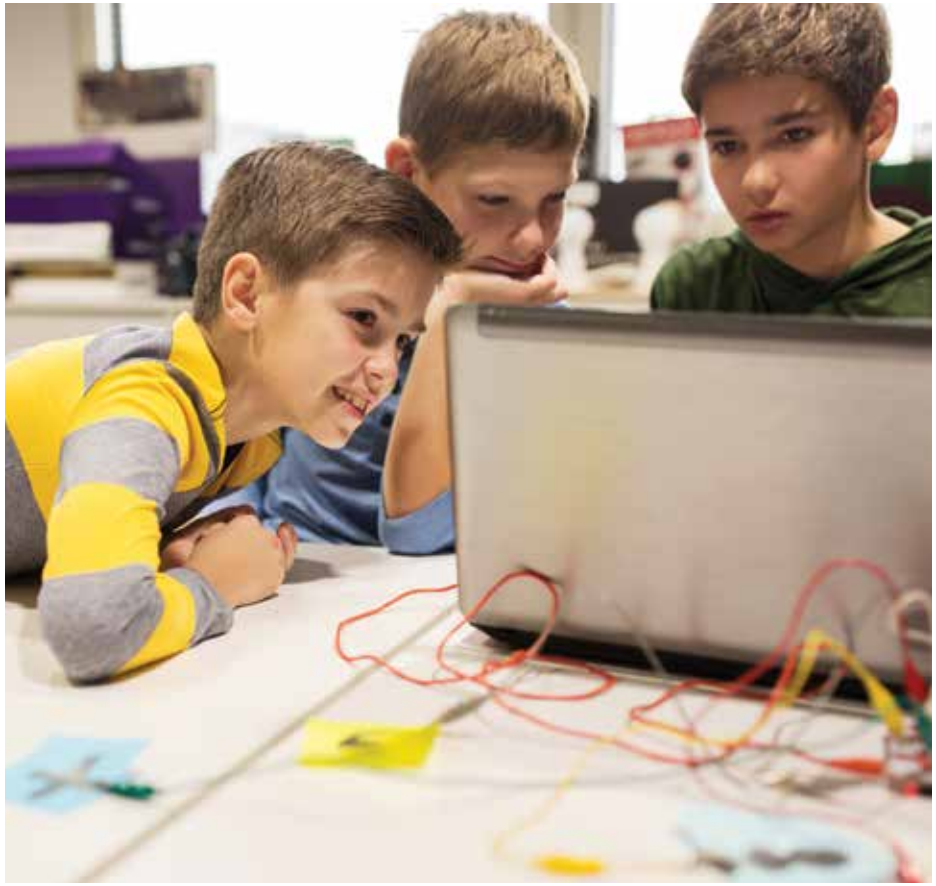

27، 28، 29 يونيو

صمم والعب لعبة الفيديو خاصتك

الوقت: 5:15 – 6:15 مساء، 6:30 – 7:30 مساءً، 7:45 – 8:45 مساءً
العمر: 6 – 15 سنة
بالتعاون مع: وزارة شؤون الشباب والرياضة

استخدم عناصر الشخصيات المتحركة والقصة والبيئة المحيطة لصنع ولعب لعبة فيديو خاصة بك مع أصدقائك.

27، 28، 29 يونيو

تلوث الهواء

الوقت: 5:15 – 6:15 مساءً، 6:30 – 7:30 مساءً، 7:45 – 8:45 مساءً
العمر: 6 – 15 سنة
بالتعاون مع: المجلس الأعلى للبيئة

تعرف على أسباب تلوث الهواء وكيف نستطيع المحافظة عليه نظيفاً ونقياً.

خيمة نخول:

المكان: قلعة الشيخ سلمان بن أحمد الفاتح (الرفاع)

الورش التعليمية

27، 28، 29 يونيو

فن الحلويات الياباني التقليدي

الوقت: 5:15 – 6:15 مساءً، 6:30 – 7:30 مساءً، 7:45 – 8:45 مساءً
العمر: 6 – 15 سنة
بالتعاون مع: سفارة اليابان

تعلم فن «الأميزايكو»، وهو فن ياباني شعبي يتم فيه تشكيل ونحت السكاكر والحلويات إلى أشكال مختلفة مثل الطيور والحيوانات.

27، 28، 29 يونيو

الحرف اليدوية الخشبية

الوقت: 5:15 – 6:15 مساءً، 6:30 – 7:30 مساءً، 7:45 – 8:45 مساءً
العمر: 9 – 15 سنة
بالتعاون مع: سفارة فلسطين

تعلم صنع قطع مميزة مثل الكراسي والطاولات والأراجيح من علّاقات الملابس المستعملة.

27، 28، 29 يونيو

أساسيات لغة الإشارة العربية

الوقت: 5:15 – 6:15 مساءً، 6:30 – 7:30 مساءً، 7:45 – 8:45 مساءً
العمر: 9 – 15 سنة
بالتعاون مع: مركز إشارة للتدريب

تعلم المبادئ الأساسية للغة الإشارة وكيف يمكن التواصل مع من لديهم صعوبات في السمع، وتعلم إشارات الأرقام والأحرف وبعض الكلمات والعبارات شائعة الاستخدام.

01، 02، 03 يوليو

الإلكترونيات والابتكارات

الوقت: 5:15 – 6:15 مساءً، 6:30 – 7:30 مساءً، 7:45 – 8:45 مساءً
العمر: 6 – 15 سنة
بالتعاون مع: وزارة شؤون الشباب والرياضة

بيئة إبداعية تدمج الإلكترونيات والبرمجة لتعلم أساسيات الهندسة الالكترونية من خلال عدة ألعاب تفاعلية.

01، 02، 03 يوليو

إعادة التدوير

الوقت: 5:15 – 6:15 مساءً، 6:30 – 7:30 مساءً، 7:45 – 8:45 مساءً
العمر: 6 – 15 سنة
بالتعاون مع: المجلس الأعلى للبيئة

تعلم كيف تحافظ على البيئة من خلال إعادة استخدام مختلف المواد.

01، 02، 03 يوليو

صناعة الدمى

الوقت: 5:15 – 6:15 مساءً، 6:30 – 7:30 مساءً، 7:45 – 8:45 مساءً
العمر: 9 – 15 سنة
بالتعاون مع: مركز عيسى الثقافي

تعلم كيف تصنع دمى الأصابع الصغيرة من مواد بسيطة متوافرة.

01، 02، 03 يوليو

فن الإيبرو

الوقت: 5:15 – 6:15 مساءً، 6:30 – 7:30 مساءً، 7:45 – 8:45 مساءً
العمر: 12 – 15 سنة
بالتعاون مع: سفارة تركيا

تعلم فن الرسم على الماء «الإيبرو» التركي والأساليب المستخدمة فيه لعمل زخارف رائعة.

01، 02، 03 يوليو

الأختام الدلمونية

الوقت: 5:15 – 6:15 مساءً، 6:30 – 7:30 مساءً، 7:45 – 8:45 مساءً
العمر: 6 – 15 سنة
المدرب: وسن الأسود

تعلم كيف تصنع القوالب لعمل أشكال مختلفة من الأختام الدلمونية وتلوينها بشكل إبداعي ومميز لزخرفة الأشياء.

04، 05، 06 يوليو

اصنع مروحتك الكهربائية

الوقت: 5:15 – 6:15 مساءً، 6:30 – 7:30 مساءً، 7:45 – 8:45 مساءً
العمر: 6 – 11 سنة
بالتعاون مع: وزارة شؤون الشباب والرياضة

اصنع مروحة كهربائية وصمم مراوح ذات دوائر كهربائية متسلسلة.

04، 05، 06 يوليو

فلنحافظ على بيئتنا من البلاستك

الوقت: 5:15 – 6:15 مساءً، 6:30 – 7:30 مساءً، 7:45 – 8:45 مساءً
العمر: 6 – 15 سنة
بالتعاون مع: المجلس الأعلى للبيئة

تعرف على أشكال المخلفات البلاستيكية وكيف يمكن التقليل منها من خلال تحويلها إلى أشياء مختلفة ومفيدة.

خيمة نخول:

المكان: قلعة الشيخ سلمان بن أحمد الفاتح (الرفاع)

الورش التعليمية

04، 05، 06 يوليو

هندسة الروبوت

الوقت: 5:15 – 6:15 مساءً، 6:30 – 7:30 مساءً، 7:45 – 8:45 مساءً
العمر: 6 – 15 سنة
بالتعاون مع: مركز أبو طالب للتدريب

استخدم قطع لعبة الليغو ومهارات الهندسة والبرمجة لصنع أجسام آلية متحركة وناطقة.

04، 05، 06 يوليو

أقلام الشمع الذائبة

الوقت: 5:15 – 6:15 مساءً، 6:30 – 7:30 مساءً، 7:45 – 8:45 مساءً
العمر: 12 – 15 سنة
المدرب: فرح جواهري

ابتكار لوحة فنية باستخدام ألوان الشمع وإذابتهم.

04، 05، 06 يوليو

تصميم وتلوين الأقنعة

الوقت: 5:15 – 6:15 مساءً، 6:30 – 7:30 مساءً، 7:45 – 8:45 مساءً
العمر: 6 – 15 سنة
المدرب: جيسوس راموس

تعلم كيف تصنع أقنعة بواسطة تقنيات فن الحفر، وهي طريقة ممتازة لاكتساب المهارات الحركية الدقيقة وإطلاق العنان للفنان الكامن بداخلك.

08، 09، 10 يوليو

سباق السيارات الآلية

الوقت: 5:15 – 6:15 مساءً، 6:30 – 7:30 مساءً، 7:45 – 8:45 مساءً
العمر: 6 – 11 سنة
بالتعاون مع: وزارة شؤون الشباب والرياضة

تعلم أساسيات البرمجة من خلال برمجة الأجسام الآلية لإتمام عدد من التحديات الهندسية ضد عدة فرق أخرى منافسة.

08، 09، 10 يوليو

البيئة الخضراء

الوقت: 5:15 – 6:15 مساءً، 6:30 – 7:30 مساءً، 7:45 – 8:45 مساءً
العمر: 6 – 15 سنة
بالتعاون مع: المجلس الأعلى للبيئة

تعلم أساسيات الزراعة وأهميتها من حيث المحافظة على البيئة.

08، 09، 10 يوليو

تعرّف على حقوقك

الوقت: 5:15 – 6:15 مساءً، 6:30 – 7:30 مساءً، 7:45 – 8:45 مساءً
العمر: 9 – 11 سنة
بالتعاون مع: المؤسسة الوطنية لحقوق الإنسان

أنشطة ممتعة لتنمية الوعي لدى الصغار وتمكينهم كمواطنين من فهم حقوقهم الثقافية والاجتماعية والاقتصادية بشكل أفضل.

08، 09، 10 يوليو

صناعة الفخار

الوقت: 5:15 – 6:15 مساءً، 6:30 – 7:30 مساءً، 7:45 – 8:45 مساءً
العمر: 6 – 15 سنة
المدرب: علي المطوع

تعلم أساليب وتقنيات تشكيل المنحوتات من الصلصال.

08، 09، 10 يوليو

الفن التجريدي المختلط

الوقت: 5:15 – 6:15 مساءً، 6:30 – 7:30 مساءً، 7:45 – 8:45 مساءً
العمر: 12 – 15 سنة
المدرب: يسرى أحمد

يتعلم الأطفال كيفية صنع أعمال فنية تجريدية من خلال التجريب واللعب بألوان مختلفة ومواد منوعة.

خيمة نخول:

المكان: قلعة الشيخ سلمان بن أحمد الفاتح (الرفاع)

الورش التعليمية

11، 12، 13 يوليو

مصارعة السومو لروبوتات الليغو

الوقت: 5:15 – 6:15 مساءً، 6:30 – 7:30 مساءً، 7:45 – 8:45 مساءً
العمر: 9 – 15 سنة
بالتعاون مع: وزارة شؤون الشباب والرياضة

تعلم خطوات التصميم الهندسي والتصنيع والبرمجة، وسيتم تتويج التصميم الأفضل الذي سيصمد في مواجهة التصاميم الأخرى في الحلبة.

11، 12، 13 يوليو

محميتنا البيئية

الوقت: 5:15 – 6:15 مساءً، 6:30 – 7:30 مساءً، 7:45 – 8:45 مساءً
العمر: 6 – 15 سنة
بالتعاون مع: المجلس الأعلى للبيئة

تعرف على المحميات الطبيعية في مملكة البحرين وكيفية المحافظة عليها وتعزيز استدامتها للمستقبل.

11، 12، 13 يوليو

فلنحافظ على بيئتنا

الوقت: 5:15 – 6:15 مساءً، 6:30 – 7:30 مساءً، 7:45 – 8:45 مساءً
العمر: 9 – 11 سنة
بالتعاون مع: المؤسسة الوطنية لحقوق الإنسان

مجموعة من الأنشطة الرامية إلى تنمية الوعي بالبيئة لتسليط الضوء على الممارسات اليومية التي يمكننا عملها للمحافظة على كوكبنا.

11، 12، 13 يوليو

حياكة قواعد الأكواب

الوقت: 5:15 – 6:15 مساءً، 6:30 – 7:30 مساءً، 7:45 – 8:45 مساءً
العمر: 12 – 15 سنة
بالتعاون مع: مركز ميراكي للفنون

تعلم حياكة القواعد المتنوعة التي توضَع تحت الأكواب واصنعها بواسطة خيوط الصوف والإبر.

11، 12، 13 يوليو

صناعة القرقور

الوقت: 5:15 – 6:15 مساءً، 6:30 – 7:30 مساءً، 7:45 – 8:45 مساءً
العمر: 12 – 15 سنة
المدرب: علي المطوع

تعلم كيف تصنع مصيدة السمك التقليدية (القرقور) بواسطة الأسلاك كما كان يصنعها أجدادنا الصيادون قديماً.

15، 16، 17 يوليو

متاهة سفيرو

الوقت: 5:15 – 6:15 مساءً، 6:30 – 7:30 مساءً، 7:45 – 8:45 مساءً
العمر: 6 – 15 سنة
بالتعاون مع: وزارة شؤون الشباب والرياضة

اصنع متاهة من تصميمك ثم تحكم بالإنسان الآلي ليخرج منها.

15، 16، 17 يوليو

بيئتنا أمانة

الوقت: 5:15 – 6:15 مساءً، 6:30 – 7:30 مساءً، 7:45 – 8:45 مساءً
العمر: 6 – 15 سنة
بالتعاون مع: المجلس الأعلى للبيئة

تعرف على فن إعادة تدوير المخلفات الورقية من خلال تحويلها إلى منتجات جديدة وكيف يسهم ذلك في المحافظة على الأشجار.

15، 16، 17 يوليو

وجوه بيكاسو

الوقت: 5:15 – 6:15 مساءً، 6:30 – 7:30 مساءً، 7:45 – 8:45 مساءً
العمر: 9 – 15 سنة
المدرب: شيماء مراد

طريقة ممتعة لتجريب الألوان والأشكال والأنماط لرسم وجوه تكعيبية تشابه أسلوب الفنان العالمي الشهير بابلو بيكاسو.

15، 16، 17 يوليو

بطاقات ثلاثية الأبعاد

الوقت: 5:15 – 6:15 مساءً، 6:30 – 7:30 مساءً، 7:45 – 8:45 مساءً
العمر: 12 – 15 سنة
المدرب: أمين عبدالقادر

تعلم طرقاً ممتعة للتعامل مع الورق، من التصاميم الأولية ومن ثم تشكيله إلى منحوتات ملونة ثلاثية الأبعاد.

15، 16، 17 يوليو

الموسيقى

الوقت: 5:15 – 6:15 مساءً، 6:30 – 7:30 مساءً، 7:45 – 8:45 مساءً
العمر: 6 – 15 سنة
المدرب: ناصر بن زيمان

تعلم أساسيات الموسيقى من حيث الإيقاع والدقّات لتأليف المقطوعات الموسيقية.

18، 19، 20 يوليو

برج الباستا

الوقت: 5:15 – 6:15 مساءً، 6:30 – 7:30 مساءً، 7:45 – 8:45 مساءً
العمر: 6 – 15 سنة
بالتعاون مع: وزارة شؤون الشباب والرياضة

هل فكرت يوماً بالأبراج الشاهقة وكيف يتم بناؤها لتصمد أمام الرياح وغيرها من العوامل البيئية؟ إن ذلك يتم عن طريق التعاون بين المهندسين المعماريين والعلماء لفهم طبيعة المواد وما الذي يمكن أن يؤدي إلى كسرها وتطبيق ذلك في عالم البناء، وهي مبادىء ستعرّفك بها هذه الورشة.

خيمة نخول:

المكان: قلعة الشيخ سلمان بن أحمد الفاتح (الرفاع)

الورش التعليمية

18، 19، 20 يوليو

الطاقة

الوقت: 5:15 – 6:15 مساءً، 6:30 – 7:30 مساءً، 7:45 – 8:45 مساءً
العمر: 6 – 15 سنة
بالتعاون مع: المجلس الأعلى للبيئة

نصائح وإرشادات سريعة لتوفير الطاقة وتقليل الاستهلاك في البيت وحياتنا اليومية.

18، 19، 20 يوليو

فسيفساء المرايا

الوقت: 5:15 – 6:15 مساءً، 6:30 – 7:30 مساءً، 7:45 – 8:45 مساءً
العمر: 12 – 15 سنة
بالتعاون مع: مركز ميراكي للفنون

شكّل مرايتك من خلال تصميم الفيفساء، قص قطع ملونة من الزجاج ومواد أخرى.

18، 19، 20 يوليو

فن الحروف العربية

الوقت: 5:15 – 6:15 مساءً، 6:30 – 7:30 مساءً، 7:45 – 8:45 مساءً
العمر: 6 – 15 سنة
المدرب: محمد رضا

تعلم كيف تصمم وتبدع أعمالاً فنية بالحروف العربية.

18، 19، 20 يوليو

فان غوخ الصغير

الوقت: 5:15 – 6:15 مساءً، 6:30 – 7:30 مساءً، 7:45 – 8:45 مساءً
العمر: 12 – 15 سنة
المدرب: شيماء مراد

تعرف على حياة وفن الرسام العالمي الشهير فنسانت فان غوخ وارسم لوحة مستوحاة من أسلوبه المميز.

22، 23، 24 يوليو

أطلق المنجنيق

الوقت: 5:15 – 6:15 مساءً، 6:30 – 7:30 مساءً، 7:45 – 8:45 مساءً
العمر: 6 – 11 سنة
بالتعاون مع: وزارة شؤون الشباب والرياضة

تعرف على آلة المنجنيق و القواعد العلمية التي تستند إليها في طريقة عملها، ثم قم ببناء وتجربة منجنيق من تصميمك الخاص لترى تأثير زاوية الإطلاق على مدى قوة ودقة التصويب.

22، 23، 24 يوليو

البيئي الصغير

الوقت: 5:15 – 6:15 مساءً، 6:30 – 7:30 مساءً، 7:45 – 8:45 مساءً
العمر: 6 – 15 سنة
بالتعاون مع: المجلس الأعلى للبيئة

يتعلم الصغار مبادئ أساسية مهمة تتعلق بالمحافظة على كوكبنا وبيئتنا.

22، 23، 24 يوليو

رسم الأنيمي

الوقت: 5:15 – 6:15 مساءً، 6:30 – 7:30 مساءً، 7:45 – 8:45 مساءً
العمر: 12 – 15 سنة
المدرب: عبدالرحمن البوفلاسة

تعلم المهارات الأساسية للرسم بأسلوب الأنيمي الياباني.

22، 23، 24 يوليو

الطباعة بالرَوْسم

الوقت: 5:15 – 6:15 مساءً، 6:30 – 7:30 مساءً، 7:45 – 8:45 مساءً
العمر: 9 – 11 سنة
المدرب: عزيز ال ابراهيم

تعلم كيف تصنع أنماطاً هندسية إسلامية على الورق باستخدام الرَوْسم والأصباغ.

خيمة نخول:

المكان: قلعة الشيخ سلمان بن أحمد الفاتح (الرفاع)

الورش التعليمية

22، 23، 24 يوليو

فن لف الورق

الوقت: 5:15 – 6:15 مساءً، 6:30 – 7:30 مساءً، 7:45 – 8:45 مساءً
العمر: 12 – 15 سنة
بالتعاون مع: شيماء مراد

تعلم كيف تصنع أنماطاً زخرفية متنوعة باستخدام شرائط من الورق الملون.

25، 26، 27 يوليو

تحدي إسقاط البيض

الوقت: 5:15 – 6:15 مساءً، 6:30 – 7:30 مساءً، 7:45 – 8:45 مساءً
العمر: 6 – 11 سنة
بالتعاون مع: وزارة شؤون الشباب والرياضة

تحدي ممتع يتعلم فيه المشاركون مفاهيم هندسية مهمة، وذلك من خلال تصميم وصنع تغليف آمن للبيض يقي قشرته من التشقق والانكسار عند إسقاطها من الأعلى.

25، 26، 27 يوليو

بيئتنا البحرية

الوقت: 5:15 – 6:15 مساءً، 6:30 – 7:30 مساءً، 7:45 – 8:45 مساءً
العمر: 6 – 15 سنة
بالتعاون مع: المجلس الأعلى للبيئة

تعرف على البيئة الطبيعية لمملكة البحرين وثروتها البحرية.

25، 26، 27 يوليو

صناعة الأساور

الوقت: 5:15 – 6:15 مساءً، 6:30 – 7:30 مساءً، 7:45 – 8:45 مساءً
العمر: 9 – 15 سنة
بالتعاون مع: مركز ميراكي للفنون

تعلم طريقة ممتعة لصنع أساور صداقة مجدولة من خيوط الصوف.

25، 26، 27 يوليو

بطاقات الأوريغامي

الوقت: 5:15 – 6:15 مساءً، 6:30 – 7:30 مساءً، 7:45 – 8:45 مساءً
العمر: 6 – 8 سنوات
بالتعاون مع: عالمي الصغير

تعلم كيف تصنع بطاقات معايدة بطريقة الأوريغامي (فن طي الورق).

25، 26، 27 يوليو

الرسم على الحجارة وتلوينها

الوقت: 5:15 – 6:15 مساءً، 6:30 – 7:30 مساءً، 7:45 – 8:45 مساءً
العمر: 9 – 15 سنة
المدرب: شهزلان الحسيني

تعلم كيف تصنع أعمالاً فنية تدوم معك، عن طريق الرسم على الحجارة.

خيمة نخول:

المكان: قلعة الشيخ سلمان بن أحمد الفاتح (الرفاع)

منطقة اللعب الآمن

27 يونيو – 27 يوليو

منطقة اللعب الآمن

الوقت:
5:00 - 9:00 مساءً

العمر: سنتان إلى أربع سنوات
*(يتعين على أولياء الأمور أو الأوصياء البقاء مع أطفالهم طيلة فترة تواجدهم)

منطقة اللعب الآمن مساحة مخصصة للزوار الصغار للعب والانطلاق بكل حرية وأمان والاستمتاع بما يدور حولهم في خيمة نخول.

خيمة نخول:

المكان: قلعة الشيخ سلمان بن أحمد الفاتح (الرفاع)

27 يونيو – 27 يوليو

كرة القدم

الوقت: 5:00 – 9:00 مساءً
العمر: 5 – 15 سنة
بالتعاون مع: أكاديمية سوبر سوكر

فرصة لتعلم مهارات كرة القدم والاستمتاع بالمنافسة في مباريات ودية ممتعة تنمي شغف المشاركين بالساحرة المستديرة.

خيمة نخول:

المكان: قلعة الشيخ سلمان بن أحمد الفاتح (الرفاع)

27 يونيو – 27 يوليو

سوق الأطفال

الوقت: 5:00 – 9:00 مساءً

العمر: 7 – 15 سنة

من خلال توفير تجربة تحاكي الأسواق التجارية، يتعلّم الأطفال بشكل عملي فنون البيع والشراء والتسويق لمشغولاتهم اليدوية وغيرها من المعروضات والسلع المتنوعة.

خيمة نخول:

المكان: قلعة الشيخ سلمان بن أحمد الفاتح (الرفاع)

27 يونيو – 27 يوليو

الألعاب الترفيهية

الوقت: 5:00 – 9:00 مساءً

العمر: 5 – 15 سنة

أنشطة ممتعة، تفاعلية، وتعليمية لتعزيز ثقة المشاركين وثقافتهم وإضافة قيمة إلى شخصياتهم و إبداعهم.

خيمة نخول:

المكان: قلعة الشيخ سلمان بن أحمد الفاتح (الرفاع)

27 يونيو – 27 يوليو

مجلات الأطفال

الوقت: 5:00 – 9:00 مساءً

العمر: سنتان فما فوق

بالتعاون مع: مجلة «وطني» - وزارة الداخلية

تحتوي مجلة «وطني» على مجموعة من الأنشطة الترفيهية الموجهة للأطفال، وهي تنمّي الوعي لديهم حول واجباتهم كمواطنين تجاه الوطن، وسيتم توزيع أعداداً منها على زوارنا الصغار في خيمة نخول طيلة فترة المهرجان.

الداعمون:

البدد ALBADDAD 1971

Cebarco

AMMAR BASHEIR

Design creative
Exhibitions • Interiors • Events • CNC • Construction

بابكو Bapco

إبراهيم خليل كانو ش.م.ب (م) EBRAHIM K. KANOO B.S.C.(c)

AA Car Rental

علياء فلاورز ALIA FLOWERS SINCE 1978

شكراً لمن ساهم في إنجاح المهرجان:

REPUBLIC OF TURKEY EMBASSY MANAMA

Embassy of Japan in Kingdom of Bahrain

Ministry of Works, Municipalities Affairs and Urban Planning

وزارة الصحة Ministry of Health

المجلس الأعلى للبيئة Supreme Council for Environment

Ministry of Youth and Sport Affairs

المحافظة الجنوبية SOUTHERN GOVERNORATE

مركز عيسى الثقافي ISA CULTURAL CENTRE

المؤسسة الوطنية لحقوق الإنسان National Institution for Human Rights

وطني

MAESTRO Sound & Light

[mii]2 creative . vibrant . production mii2production.com

أرقام الاتصال

للمعلومات العامة

80008089

+973 39998781

www.bahrainsummer.bh

التواصل الاجتماعي

Bahrain Summer

nakhool_city_bh

nakhool_city_bh

BahrainSummer

Culturebah

أماكن الفعاليات

التعليمات

1. حمل تطبيق قارىء رمز الاستجابة السريعة (QR Code) على هاتفك الذكي من متجر التطبيقات (App Store).

2. امسح رمز الاستجابة السريعة الخاص بالموقع المطلوب بواسطة التطبيق.

الصالة الثقافية
goo.gl/maps/cXjVJjLwzRJ2

خيمة الفعاليات – قلعة الشيخ سلمان بن أحمد الفاتح (الرفاع)
goo.gl/maps/uAvzaYFd3dF5Mu8n9

هيئة البحرين
Bahrain Authority for
للثقافة و الآثار
Culture & Antiquities

A YEAR OF
CELEBRATIONS
2019

صيف البحرين 19
Bahrain summer

Bahrain summer

Nakhool Tent is back with transformed characters and a fresh appearance in a new location to offer even more of the same unique experiences to those looking for an exciting program to be part of during the summer months! The variety of diverse activities and programs will allow the different audiences to enjoy and help unleash their budding creative talents.

This year, Nakhool Tent features an extensive month-long program of activities across several categories, each of which includes a series of educational, awareness and artistic workshops. In addition, the festival includes shows organised in cooperation with a number of embassies. So, are you ready for yet another memorable season this year? Come join us to see what surprises Nakhool has in store for you!

Festival Legends

Follow the legends carefully to find out the requirements for each event. Each event will have more than one legend applied to it.

- Attendance will be highly appreciated 45 minutes prior to each performance.
- Admission is not guaranteed to attendees arriving late.
- Attendees are kindly asked not to leave the performance before the end, this is out of courtesy and respect to the performers.
- Minimum age of attendance must be abided by according to what is specified for each event.
- Doors will only re-open at the end of the performance except in the case of emergency.
- Attendees are kindly requested to be seated according to their ticket category.
- The organizers of the event reserve the right to change the announced program at any time without prior notice.
- All attendees consent to the recording and filming of themselves as members of the audience.
- Mobile phones must be silenced during the event. Cameras and audio/video recording are not permitted in the venue.
- No smoking and drinking are permitted inside the venue.

FR Free Event

SI Seating in this venue is limited, therefore early attendance is highly advised

AR Arabic Language

EN English Language

28 June

Step Afrika!

8:00 p.m.
Cultural Hall

Age: 6 Years & above
Genre: Dance
Country: United States of America

Breaking the mold on the break dance genre, the company blends percussive dance styles practiced by historically African American fraternities and sororities, African traditional dance and influences from a variety of other dance and art forms, as well as integrating songs, storytelling, humor, and audience participation for an amazing and unique blend of technique, agility, and pure energy.

الصالة الثقافية
Cultural Hall

11 July

Rapunzel

7:00 p.m.
Cultural Hall

Age: 2 Years & above
Genre: Theatre
Country: United States of America

For the 3rd year, the Missoula Children's Theatre (MCT) is coming to Manama, as part of the 2019 Bahrain Summer Festival. Ms. Grace McGeoch and Mr. Adam Ferguson from MCT will select a cast of 50 to 60 local children to act in an original musical adaptation of the timeless tale Rapunzel. Auditions will take place on 7 July, followed by high-energy rehearsals and fun workshops. All that hard work will culminate with a charming musical, so come on and enjoy the show!

الصالة الثقافية
Cultural Hall

CULTURAL HALL WORKSHOPS

REGISTRATION ON WWW.CULTURE.GOV.BH

8 July

Acting

Time: 5:00 p.m.
Age: 8 - 12 Years

The toolbox of a skilled actor - observation, memorization, concentration, and imagination - is explored through a variety of fun exercises that teach students how to apply these tools in both performance arts and their everyday lives.

9 July

Mime

Time: 5:00 p.m.
Age: 8 - 12 Years

People communicate with each other in many ways, much of that communication is done without ever needing to speak. See how isolations, illusions, key gestures, and body language are key to perfecting this performance art.

10 July

Drama Quest

Time: 5:00 p.m.
Age: 8 - 12 Years

A grand adventure through a jungle awaits! Using active and energetic role-playing in a dynamic group setting, students develop problem-solving skills by engaging their communication and imagination skills.

MISSOULA CHILDREN'S THEATRE
A PRODUCTION OF MCT, INC.

27 June - 27 July

Nakhool Tent

5:00 - 9:00 p.m.
Monday - Saturday

Shaikh Salman bin Ahmed Al Fateh Fort (Riffa)

Age: **2 Years & above**

Nakhool Tent hosts a full line-up of educational, interactive, entertaining activities and performances.

- Nakhool Stage
- Educational Workshops
- Soft Play
- Soccer
- Kids Market
- Children's Magazine
- Fun Games

NAKHOOL STAGE

VENUE Shaikh Salman bin Ahmed Al Fateh Fort (Riffa)

27 June
04, 11, 18, 25 July

Story-Telling

Every Thursday

Time: 8:00 p.m.
Age: 3 Years & above
Genre: Education
Country: Kingdom of Bahrain

Children will be taken on an exciting journey into different worlds and diverse personalities through storytelling, in addition to a number of enjoyable activities.

27 June – 27 July

Puppet Show

Daily

Time: 6:50 p.m.
Age: 2 Years & above
Genre: Theatre
Country: Kingdom of Bahrain

Puppet theatre specialist Ramadan Yousif presents a series of educational and entertaining puppet shows inspired by the local heritage, animal stories, great adventures, folk tales and traditional games.

28 June
05, 12, 19, 26 July

Traditional Folk Bands

Every Friday

Time: 8:00 p.m.
Age: 2 Years & above
Genre: Song
Country: Kingdom of Bahrain

28 JUNE Dar Bin Harban Band
05 JULY Dar Shabab Al Hidd
12 JULY Al Dar Al Sagheera
19 JULY Al Dar Al Odah
26 JULY Dar Qalali

29 June
06, 13, 20, 27 July

Bahrain Police Band

Every Saturday

Time: 5:55 p.m.
Age: 2 Years & above
Genre: Music
Country: Kingdom of Bahrain

The Bahrain Police Music Band presents a variety of musical shows that blend between military music and authentic traditional Bahraini music.

NAKHOOL STAGE

VENUE Shaikh Salman bin Ahmed Al Fateh Fort (Riffa)

29 June, 06, 13, 20, 27 July

Mohammed Bin Faris Band

Every Saturday

Time: 8:00 p.m.
Age: 2 Years & above
Genre: Song
Country: Kingdom of Bahrain

The Mohammed bin Faris Band consists of elite artists and musicians, as well as distinguished members of folk music groups in the kingdom. The band performs various types of traditional local musical genres and songs, among the most important of which is Fan Al-Sout, a distinctly Bahraini genre that recalls the island's glorious fishing and pearling past.

WEEKEND FUN ACTIVITIES

27 June, 4, 11, 18, 25 July

Portrait Sketch (cartoonist)

Every Thursday

Time: 5:00 – 9:00 p.m.
Age: All ages
Artist: Jassim Al Magabi

Sit for a quick and comically fun portrait of your family to take home, sketched by an artist.

28 June, 5, 12, 19, 26 July

Arabic Calligraphy

Every Friday

Time: 5:00 – 9:00 p.m.
Age: All ages
Calligrapher: Injood Naji

Learn the different Arabic fonts and get your name written in Arabic calligraphy.

29 June, 6, 13, 20, 27 July

Face Painting

Every Saturday

Time: 5:00 – 9:00 p.m.
Age: 3 - 15 Years
Artist: Hedieh Abdulla

Children will get a colorful Nakhool character face painting or their favourite cartoon character.

DAILY EDUCATIONAL WORKSHOPS

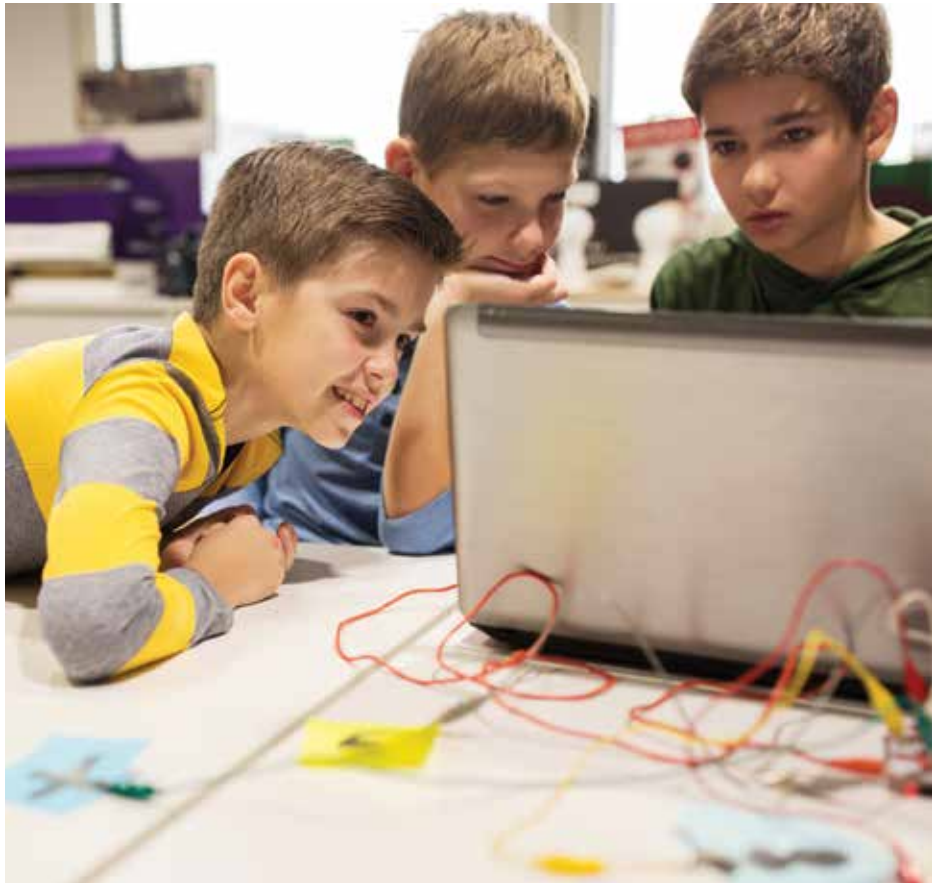

27, 28, 29 June

Build and Play Your Own Videogame

Time: 5:15 - 6:15 p.m., 6:30 - 7:30 p.m., 7:45 - 8:45 p.m.
Age: 6 - 15 Years
In collaboration with: Ministry of Youth and Sport Affairs

Employ the devices of an animated narrative-character, environment, and trials, to combine them into a video game to design, code, play, share and collaborate alongside peers.

27, 28, 29 June

Air Pollution

Time: 5:15 - 6:15 p.m., 6:30 - 7:30 p.m., 7:45 - 8:45 p.m.
Age: 6 - 15 Years
In collaboration with: Supreme Council For Environment

Learning the causes of air pollution and how we can maintain the cleanliness of our air.

NAKHOOL TENT

VENUE Shaikh Salman bin Ahmed Al Fateh Fort (Riffa)

EDUCATIONAL WORKSHOPS

27, 28, 29 June

Japanese Traditional Candy Art

Time: 5:15 - 6:15 p.m., 6:30 - 7:30 p.m., 7:45 - 8:45 p.m.
Age: 6 - 15 Years
In collaboration with: The Embassy of Japan

Learn the Japanese art of candy sculpture "Amezaiku", a traditional Japanese folk art of sculpting candy into a variety of shapes such as animals and birds.

27, 28, 29 June

Wooden Handicrafts

Time: 5:15 - 6:15 p.m., 6:30 - 7:30 p.m., 7:45 - 8:45 p.m.
Age: 9 - 15 Years
In collaboration with: Palestinian Embassy

Making and crafting special pieces like chairs, tables and swings all out of used clothing hangers.

27, 28, 29 June

The Basics of Arabic Sign Language

Time: 5:15 - 6:15 p.m., 6:30 - 7:30 p.m., 7:45 - 8:45 p.m.
Age: 9 - 15 Years
In collaboration with: Eshara Training Centre

Get to know the basic principles of signing and how to communicate with the hearing impaired. Learn to sign numbers, letters of the alphabet and commonly used words and phrases.

01, 02, 03 July

Electronics and Inventions

Time: 5:15 - 6:15 p.m., 6:30 - 7:30 p.m., 7:45 - 8:45 p.m.
Age: 6 - 15 Years
In collaboration with: Ministry of Youth and Sport Affairs

A creative-making environment that blends electronics and code. Exploring electrical programming and engineering by creating interactive games.

01, 02, 03 July

Recycling

Time: 5:15 - 6:15 p.m., 6:30 - 7:30 p.m., 7:45 - 8:45 p.m.
Age: 6 - 15 Years
In collaboration with: Supreme Council For Environment

Protecting the environment through the reuse of used materials.

01, 02, 03 July

Puppet Making

Time: 5:15 - 6:15 p.m., 6:30 - 7:30 p.m., 7:45 - 8:45 p.m.
Age: 9 - 15 Years
In collaboration with: Isa Cultural Centre

Learning how to make finger puppets using simple everyday materials.

01, 02, 03 July

Ebru Marbling

Time: 5:15 - 6:15 p.m., 6:30 - 7:30 p.m., 7:45 - 8:45 p.m.
Age: 12 - 15 Years
In collaboration with: Republic of Turkey Embassy

Learn the traditional decorative art of Ebru from Turkey, and the technique used to create this artform.

01, 02, 03 July

Dilmun Seals

Time: 5:15 - 6:15 p.m., 6:30 - 7:30 p.m., 7:45 - 8:45 p.m.
Age: 6 - 15 Years
Instructor: Wassan AlSawad
Children will learn how to prepare molds to make different shapes of Dilmun seals. They will then paint them creatively and use them to decorate several items.

04, 05, 06 July

Build your Electric Fan

Time: 5:15 - 6:15 p.m., 6:30 - 7:30 p.m., 7:45 - 8:45 p.m.
Age: 6 - 11 Years
In collaboration with: Ministry of Youth and Sport Affairs

Build an electrical fan and design operating series circuit fans.

NAKHOOL TENT

VENUE Shaikh Salman bin Ahmed Al Fateh Fort (Riffa)

EDUCATIONAL WORKSHOPS

04, 05, 06 July

Protect our Environment From Plastic

Time: 5:15 - 6:15 p.m., 6:30 - 7:30 p.m., 7:45 - 8:45 p.m.
Age: 6 - 15 Years
In collaboration with: Supreme Council For Environment

Identify plastic damage and how to minimize it through transforming plastic waste into valuable things.

04, 05, 06 July

Robot Engineering

Time: 5:15 - 6:15 p.m., 6:30 - 7:30 p.m., 7:45 - 8:45 p.m.
Age: 6 - 15 Years
In collaboration with: Abu Taleb for training center

Programming, robotics and engineering using Lego to make moving and speaking robots.

04, 05, 06 July

Melted Crayons

Time: 5:15 - 6:15 p.m., 6:30 - 7:30 p.m., 7:45 - 8:45 p.m.
Age: 12 - 15 Years
Instructor: Farah Jawaheri

Creating a master piece using crayons and melting them.

04, 05, 06 July

Mask Painting & Design

Time: 5:15 - 6:15 p.m., 6:30 - 7:30 p.m., 7:45 - 8:45 p.m.
Age: 6 - 15 Years
Instructor: Jesus Ramos

Learn how to create masks by using etching techniques, a great way to develop fine motor skills and awaken the artist inside.

08, 09, 10 July

Robot Drag Racer

Time: 5:15 - 6:15 p.m., 6:30 - 7:30 p.m., 7:45 - 8:45 p.m.
Age: 6 - 11 Years
In collaboration with: Ministry of Youth and Sport Affairs

Using robots to understand and learn the basics of programming to complete engineering challenges, program robots, and compete with peers.

08, 09, 10 July

Green Environment

Time: 5:15 - 6:15 p.m., 6:30 - 7:30 p.m., 7:45 - 8:45 p.m.
Age: 6 - 15 Years
In collaboration with: Supreme Council For Environment

Identify agriculture and its importance in preserving the environment.

08, 09, 10 July

Know Your Rights

Time: 5:15 - 6:15 p.m., 6:30 - 7:30 p.m., 7:45 - 8:45 p.m.
Age: 9 - 11 Years
In collaboration with: National Institution for Human Rights
Fun activities to build awareness and empower children to better understand their cultural, social and economic rights as important citizens.

08, 09, 10 July

Pottery Making

Time: 5:15 - 6:15 p.m., 6:30 - 7:30 p.m., 7:45 - 8:45 p.m.
Age: 6 - 15 Years
Instructor: Ali Al Mutawaa

NAKHOOL TENT

VENUE Shaikh Salman bin Ahmed Al Fateh Fort (Riffa)

EDUCATIONAL WORKSHOPS

Techniques in modeling and creating sculptures with clay.

08, 09, 10 July

Abstract Mixed Media

Time: 5:15 - 6:15 p.m., 6:30 - 7:30 p.m., 7:45 - 8:45 p.m.
Age: 12 - 15 Years
Instructor: Yusra Ahmed

Kids get to experiment and play with colors and various materials to create abstract art collages.

11, 12, 13 July

LEGO Sumo Bot

Time: 5:15 - 6:15 p.m., 6:30 - 7:30 p.m., 7:45 - 8:45 p.m.
Age: 9 - 15 Years
In collaboration with: Ministry of Youth and Sport Affairs

Follow the steps of the engineering design process to build the best designed robot, illustrating the interrelationships between designing, building and programming - then compete against one another and the last robot remaining in the ring wins.

11, 12, 13 July

Environmental Protection

Time: 5:15 - 6:15 p.m., 6:30 - 7:30 p.m., 7:45 - 8:45 p.m.
Age: 6 - 15 Years
In collaboration with: Supreme Council For Environment

Learning about nature reserves in the Kingdom of Bahrain and how to sustain and protect them better in the future.

11, 12, 13 July

Lets Protect our Enviroment

Time: 5:15 - 6:15 p.m., 6:30 - 7:30 p.m., 7:45 - 8:45 p.m.
Age: 9 - 11 Years
In collaboration with: National Institution for Human Rights

Awareness raising activities on the environment to highlight the importance of everyday practices that we can adopt to protect the earth.

11, 12, 13 July

Coasters Weaving

Time: 5:15 - 6:15 p.m., 6:30 - 7:30 p.m., 7:45 - 8:45 p.m.
Age: 12 - 15 Years
In collaboration with: Meraki Art Space

Making beautiful woven coasters using yarns and needles.

11, 12, 13 July

Gergoor Making

Time: 5:15 - 6:15 p.m., 6:30 - 7:30 p.m., 7:45 - 8:45 p.m.
Age: 12 - 15 Years
Instructor: Ali Al Mutawaa

Using simple wire materials to make mini traditional fish traps that have been used as part of our ancestral heritage by fishermen.

15, 16, 17 July

Sphero Maze

Time: 5:15 - 6:15 p.m., 6:30 - 7:30 p.m., 7:45 - 8:45 p.m.
Age: 6 - 15 Years
In collaboration with: Ministry of Youth and Sport Affairs

Design and build a maze and learn to control your robot to find its way to solve the maze.

15, 16, 17 July

Friendly Environment

Time: 5:15 - 6:15 p.m., 6:30 - 7:30 p.m., 7:45 - 8:45 p.m.
Age: 6 - 15 Years
In collaboration with: Supreme Council For Environment

The art of recycling waste paper into new paper products and how this helps us save trees.

15, 16, 17 July

Picasso Faces

Time: 5:15 - 6:15 p.m., 6:30 - 7:30 p.m., 7:45 - 8:45 p.m.
Age: 9 - 15 Years
Instructor: Shaima Murad
A fun way to experiment with colors, shapes and patterns to create Picasso faces inspired by the very famous artworks of Pablo Picasso.

15, 16, 17 July

Pop - up Cards

Time: 5:15 - 6:15 p.m., 6:30 - 7:30 p.m., 7:45 - 8:45 p.m.
Age: 12 - 15 Years
Instructor: Ameen A.Qadir

Learning fun techniques with paper, from initial design to sculpting and painting your final 3D creation.

15, 16, 17 July

Music

Time: 5:15 - 6:15 p.m., 6:30 - 7:30 p.m., 7:45 - 8:45 p.m.
Age: 6 - 15 Years
Instructor: Nasser Bin Zaiman

Learning the basic principles of beat

and rhythm and using them in musical compositions.

18, 19, 20 July

Tower of Pasta

Time: 5:15 - 6:15 p.m., 6:30 - 7:30 p.m., 7:45 - 8:45 p.m.
Age: 6 - 15 Years
In collaboration with: Ministry of Youth and Sport Affairs

Have you ever wondered how Skyscrapers are built to stay up and stand resiliently against wind and other environmental factors? Engineers work with architects and scientists to understand what makes materials break, and then use what they learn to design strong structures. Get the opportunity to figure out how to make a strong structure, too.

18, 19, 20 July

Energy

Time: 5:15 - 6:15 p.m., 6:30 - 7:30 p.m., 7:45 - 8:45 p.m.
Age: 6 - 15 Years
In collaboration with: Supreme Council For Environment

Quick tips for saving energy and reducing power consumption at home and in our daily lives.

18, 19, 20 July

Mirror Mosaic

Time: 5:15 - 6:15 p.m., 6:30 - 7:30 p.m., 7:45 - 8:45 p.m.
Age: 12 - 15 Years
In collaboration with: Meraki Art Space

Designing mirrors through the art of mosaic by cutting colored glass, stones and other materials.

18, 19, 20 July

Artistic Arabic Letters

Time: 5:15 - 6:15 p.m., 6:30 - 7:30 p.m., 7:45 - 8:45 p.m.
Age: 6 - 15 Years
Instructor: Mohamed Redha

Learning to write and design with Arabic letters in creative artworks.

18, 19, 20 July

Little Van Gogh

Time: 5:15 - 6:15 p.m., 6:30 - 7:30 p.m., 7:45 - 8:45 p.m.
Age: 12 - 15 Years
Instructor: Shaima Murad

Introduction on the art and life of famous artist Vincent Willem van Gogh and creating art inspired by his work.

22, 23, 24 July

Launching Your Catapult

Time: 5:15 - 6:15 p.m., 6:30 - 7:30 p.m., 7:45 - 8:45 p.m.
Age: 6 - 11 Years
In collaboration with: Ministry of Youth and Sport Affairs

Learn the technique of catapults, including the science and math concepts behind them, as they prepare for the associated activity in which they design, build and test their own catapults as well as learning about force, accuracy, precision and angles.

22, 23, 24 July

The Little Environmental

Time: 5:15 - 6:15 p.m., 6:30 - 7:30 p.m., 7:45 - 8:45 p.m.
Age: 6 - 15 Years
In collaboration with: Supreme Council For Environment

Teaching kids the basics of protecting our earth and the environment.

22, 23, 24 July

Anime Drawing

Time: 5:15 - 6:15 p.m., 6:30 - 7:30 p.m.,

NAKHOOL TENT

VENUE Shaikh Salman bin Ahmed Al Fateh Fort (Riffa)

EDUCATIONAL WORKSHOPS

7:45 - 8:45 p.m.
Age: 12 - 15 Years
Instructor: Abdulrahman Al-Buflasa

Teaching kids the basics of Japanese drawing skills.

22, 23, 24 July

Stencil Printing

Time: 5:15 - 6:15 p.m., 6:30 - 7:30 p.m., 7:45 - 8:45 p.m.
Age: 9 - 11 Years
Instructor: Aziz Al Ebrahim

Learn to create Islamic art patterns using stencils and paint on paper.

22, 23, 24 July

Quilling Paper

Time: 5:15 - 6:15 p.m., 6:30 - 7:30 p.m., 7:45 - 8:45 p.m.
Age: 12 - 15 Years
Instructor: Shaima Murad

Using colored paper strips to create various decorative designs.

25, 26, 27 July

Egg Drop Challenge

Time: 5:15 - 6:15 p.m. , 6:30 - 7:30 p.m., 7:45 - 8:45 p.m.
Age: 6 - 11 Years
In collaboration with: Ministry of Youth and Sport Affairs

The egg drop challenge is a fun and exciting way to get participants involved in engineering design. Participants will experiment with designing packaging for an egg to survive a drop from a considerable height without cracking.

25, 26, 27 July

Our Marine Environment

Time: 5:15 - 6:15 p.m., 6:30 - 7:30 p.m., 7:45 - 8:45 p.m.
Age: 6 - 15 Years
In collaboration with: Supreme Council For Environment

Introduction to the environment of the Kingdom of Bahrain and its marine wealth.

25, 26, 27 July

Bracelet Making

Time: 5:15 - 6:15 p.m., 6:30 - 7:30 p.m., 7:45 - 8:45 p.m.
Age: 9 - 15 Years
In collaboration with: Meraki Art Space

Making fun braided yarn friendship bracelets.

25, 26, 27 July

Origami Cards

Time: 5:15 - 6:15 p.m., 6:30 - 7:30 p.m., 7:45 - 8:45 p.m.
Age: 6 - 8 Years
In collaboration with: My Little World

Creating handmade greeting cards using paper folding art techniques.

25, 26, 27 July

Painting and Drawing on Stones

Time: 5:15 - 6:15 p.m., 6:30 - 7:30 p.m., 7:45 - 8:45 p.m.
Age: 9 - 15 Years
Instructor: Shahzlan Alhussaini

Creating lasting handmade artworks, using paint on stones.

NAKHOOL TENT

VENUE Shaikh Salman bin Ahmed Al Fateh Fort (Riffa)

SOFT PLAY AREA

27 June - 27 July

Soft Play Area

Time: 5:00 p.m. - 9:00 p.m.
Age: 2 - 4 Years
*(Parent/Guardian should be present at all times)

The soft play area is a dedicated activity zone for our younger visitors, offering them a space to run around freely and be part of the fun at Nakhool Tent.

NAKHOOL TENT

VENUE Shaikh Salman bin Ahmed Al Fateh Fort (Riffa)

27 June - 27 July

Soccer

Time: 5:00 – 9:00 p.m.
Age: 5 - 15 Years
In collaboration with: Super Soccer Academy

An opportunity for football lovers to pick up a variety of football skills and compete in friendly matches.

NAKHOOL TENT

VENUE Shaikh Salman bin Ahmed Al Fateh Fort (Riffa)

KIDS MARKET

June 27 – July 27

Kids Market

Time: 5:00 p.m. – 9:00 p.m.
Age: 7 - 15 Years

By creating a live market experience for children, they get the opportunity to gain practical knowledge of buying, selling and marketing their own handicrafts as well as a variety of other items.

NAKHOOL TENT

VENUE Shaikh Salman bin Ahmed Al Fateh Fort (Riffa)

FUN GAMES

27 June – 27 July

Fun Games

Time: 5:00 p.m. – 9:00 p.m.
Age: 5 - 15 Years

Fun, interactive, and educational activities to develop the participant's confidence and engage them into enhancing knowledge character and creativity.

NAKHOOL TENT

VENUE Shaikh Salman bin Ahmed Al Fateh Fort (Riffa)

CHILDREN'S MAGAZINE

27 June – 27 July

Children's Magazine

Time: 5:00 – 9:00 p.m.
Age: 2 Years & above
In collaboration with: Watani Magazine - Ministry of Interior

Watani Magazine contains a variety of activities for young children that educate them about the duties that we as citizens have towards our country. During the festival, the magazine will be distributed in Nakhool Tent.

Sponsors:

البـــــداد
ALBADDAD 1971

Cebarco

AMMAR BASHEIR

Design Creative
Exhibitions • Interiors • Events • CNC • Construction

بابكو
Bapco

إبراهيم خليل كانو ش.م.ب (م)
EBRAHIM K. KANOO B.S.C.(c)

AA Car Rental

عليا فلاورز
ALIA FLOWERS
SINCE 1978

Special Thanks to:

REPUBLIC OF TURKEY EMBASSY
MANAMA

Embassy of Japan
in Kingdom of Bahrain

وزارة الأشغال وشؤون البلديات وتخطيط المدن
Ministry of Works, Municipalities Affairs and Urban Planning

وزارة الصحة
Ministry of Health

المجلس الأعلى للبيئة
Supreme Council for Environment

وزارة شؤون الشباب والرياضة
Ministry of Youth and Sport Affairs

المحافظة الجنوبية
SOUTHERN GOVERNORATE

مركز عيسى الثقافي
ISA CULTURAL CENTRE

المؤسسة الوطنية لحقوق الإنسان
National Institution for Human Rights

وطني

MAESTRO
Sound & Light

[mii]²
creative . vibrant . production
mii2production.com

VENUES & CONTACT INFORMATION

Contact Numbers

HOTLINE

80008089

+973 39998781

www.bahrainsummer.bh

Social Media

Bahrain Summer

nakhool_city_bh **BahrainSummer**

nakhool_city_bh **Culturebah**

Venues

INSTRUCTIONS

1. Download a QR Code Reader on your smart phone from the App store.

2. Scan the QR code of the required location.

Cultural Hall
goo.gl/maps/cXjVJjLwzRJ2

Events Tent - Shaikh Salman bin Ahmed Al Fateh Fort (Riffa)
goo.gl/maps/uAvzaYFd3dF5Mu8n9